

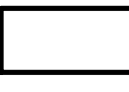





Légende

-  Secteurs hors DPU - Périmètre de ZAD
-  Périmètre de droit de préemption urbain

Fond de plan cadastral

-  Bâti dur
-  Bâti léger
-  Limites parcellaires
-  Limite communale

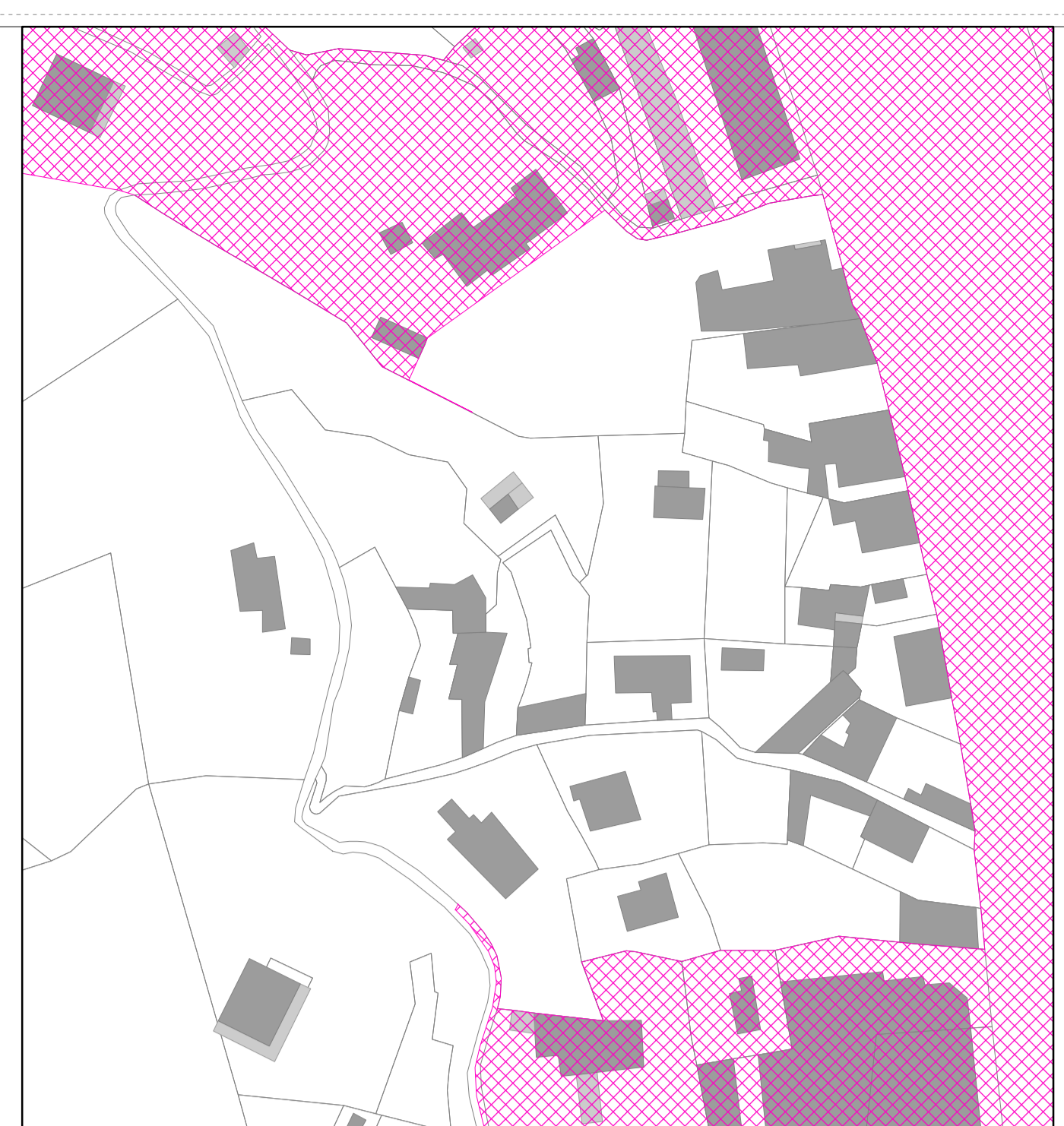

Zone d'Aménagement Différé - Secteur Jeanne d'Arc
Echelle : 1/600e

COMMUNE DE MENTON
Département des Alpes-Maritimes - 06



PLAN LOCAL D'URBANISME
MODIFICATION N°1
17
PERIMETRE DE DROIT DE PREEMPTION URBAIN

Echelle : 1 / 6 500e

Délégation du Conseil Municipal :	22 février 2013
Arrêté le :	27 mars 2017
Enquête publique :	Du 02 octobre au 03 novembre 2017
Approuvé le :	5 Mars 2018
Modifications :	
Modification n°1	Mises à jour :
	25 Juin 2019

 ES-PACE - 5 rue de la Préfecture - 06 300 NICE - tél 04 93 84 26 16 - fax 04 93 84 83 01

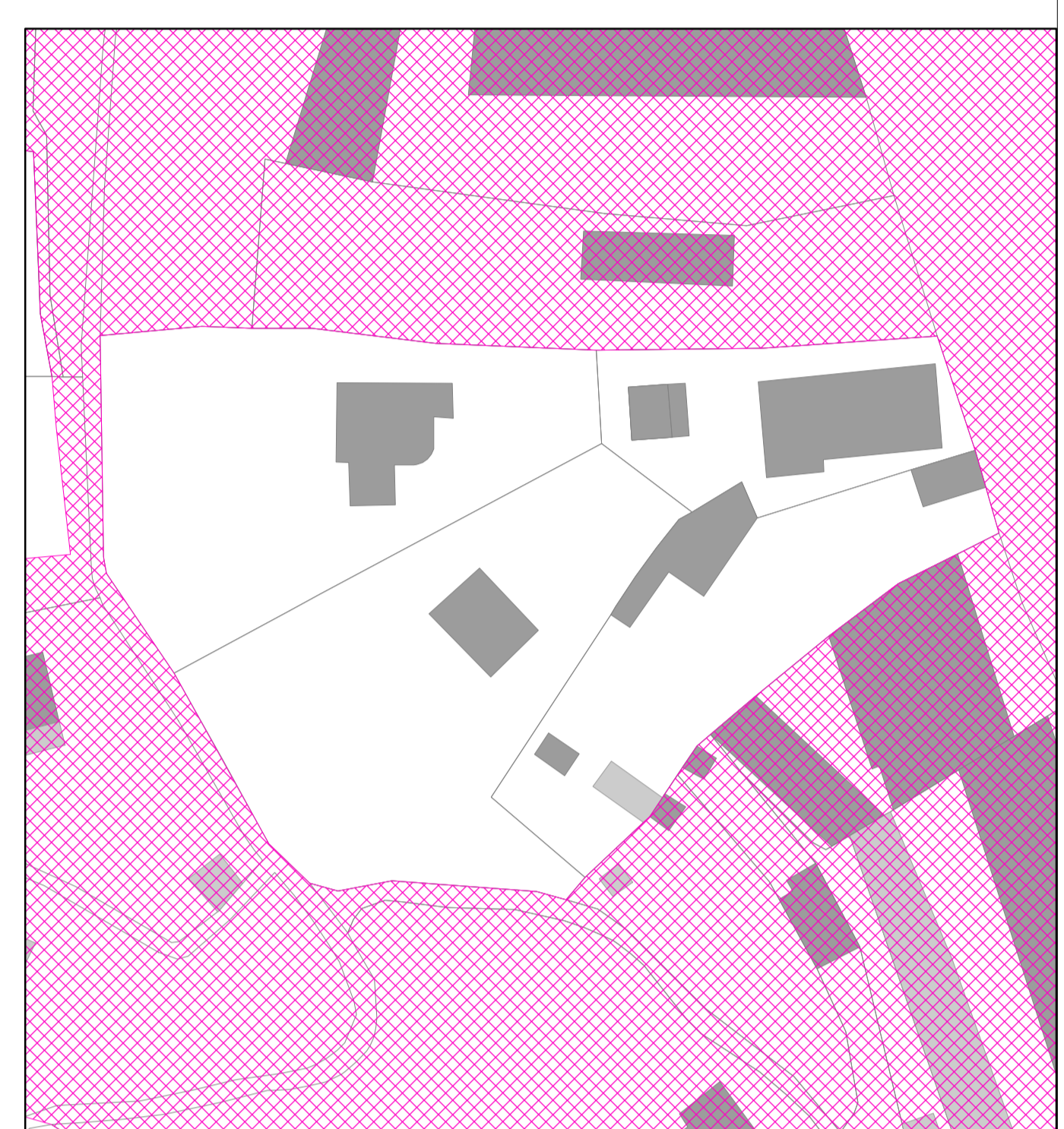
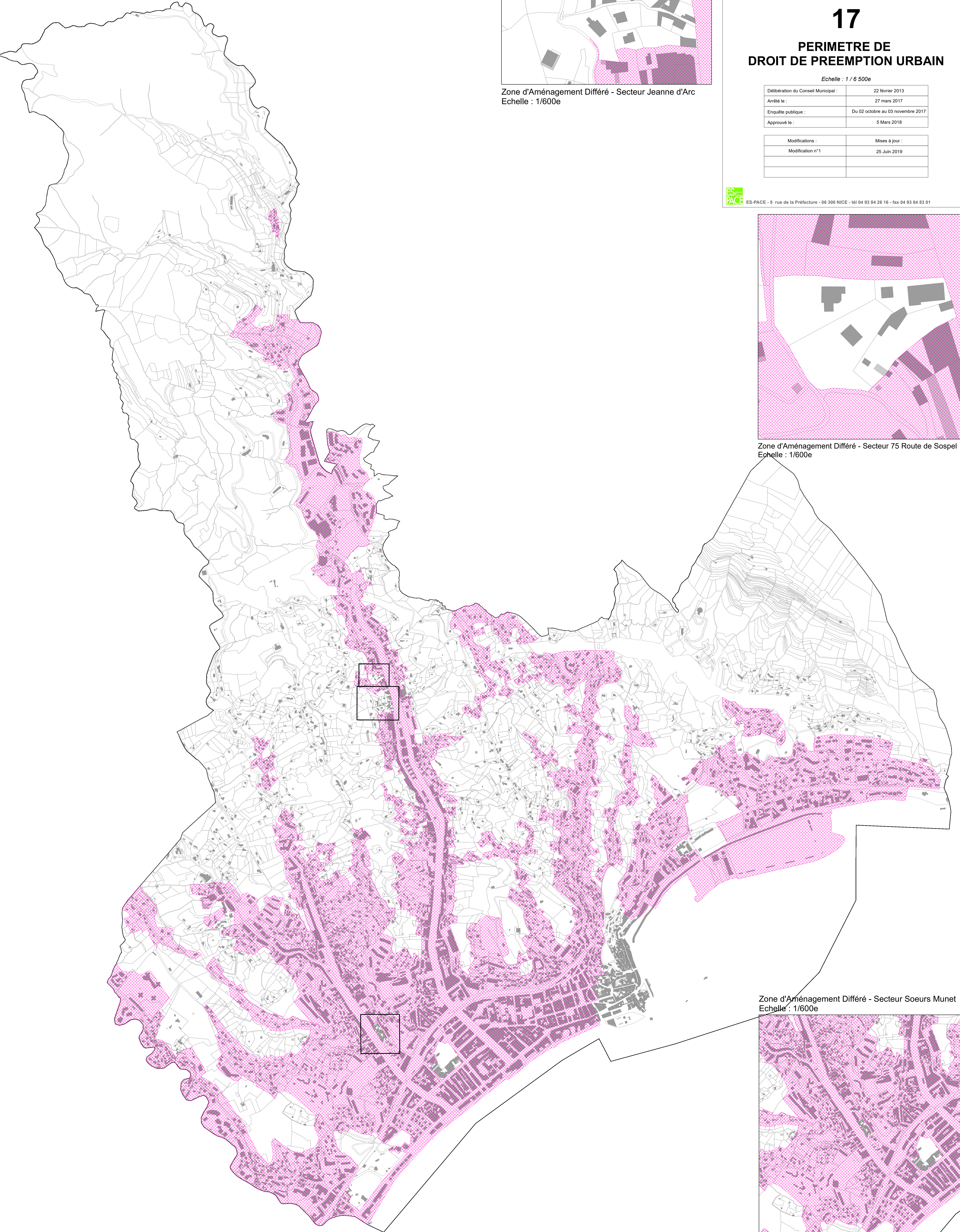

Zone d'Aménagement Différé - Secteur 75 Route de Sospel
Echelle : 1/600e

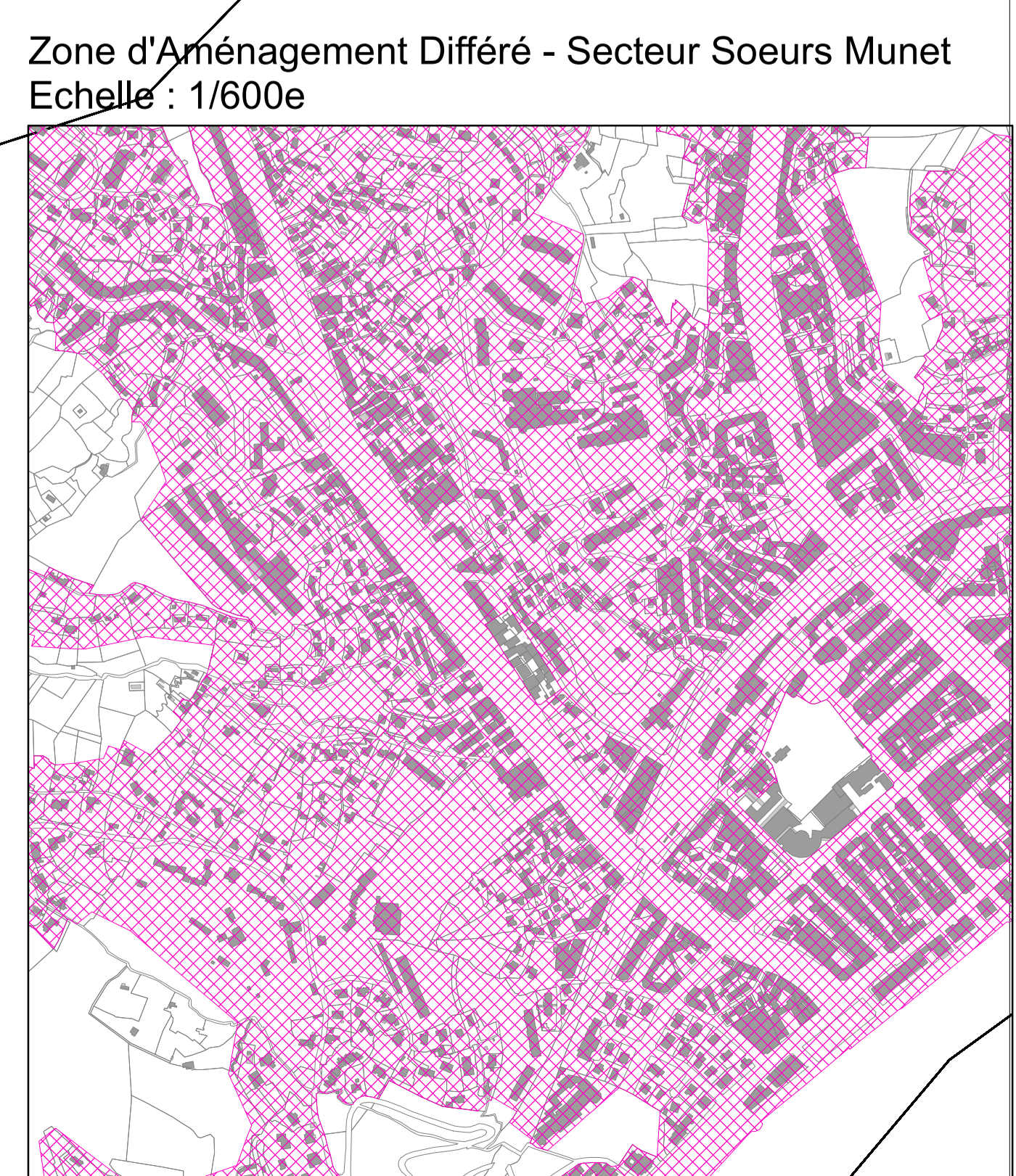

Zone d'Aménagement Différé - Secteur Soeurs Munet
Echelle : 1/600e